



Scania (13)



Scania (14)



Scania (15)



Scania (16)



Scania (17)



Scania (18)



Scania (19)



Scania (20)



Scania (21)

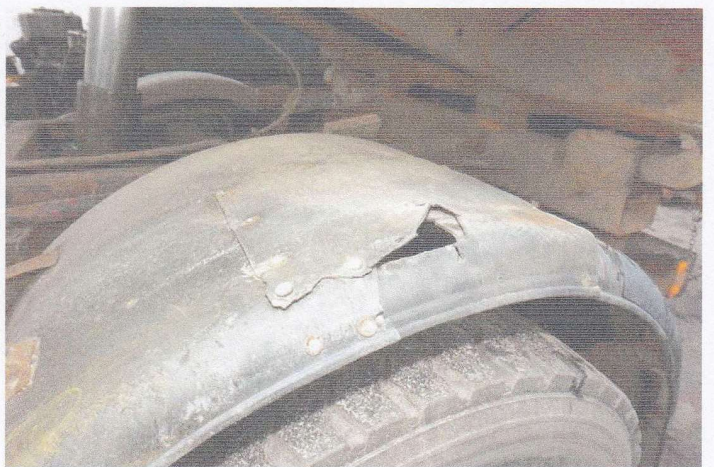

Scania (22)



Scania (23)



Scania (24)

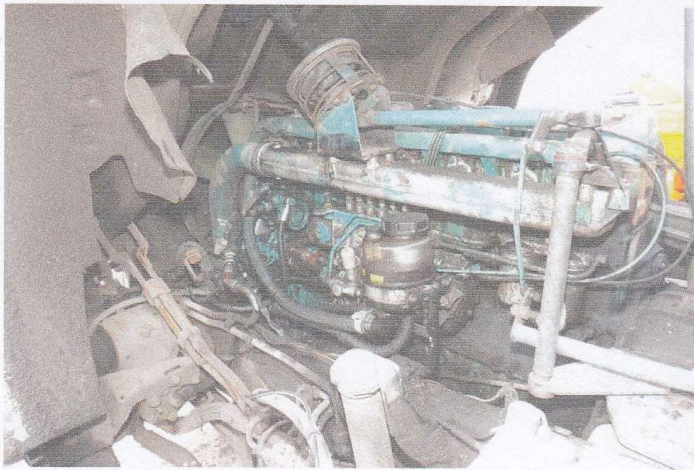

Scania (25)

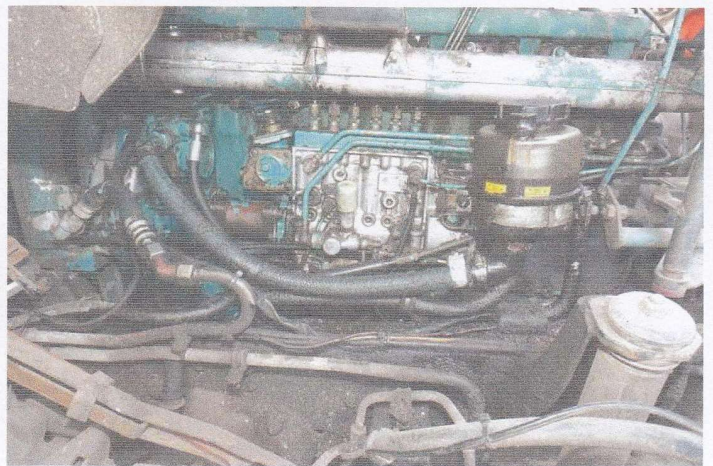

Scania (26)



Scania (27)



Scania (28)



Scania (29)



Scania (30)



Scania (31)



Scania (32)



Scania (33)



Scania (34)



Scania (35)



Scania (36)



Scania (37)



Scania (38)



Scania (39)



Scania (40)



Scania (41)



Scania (42)

»AUTO EKSPERT«  
 RZECZOZNAWSTWO TECHNIKI SAMOCHODOWEJ  
 WYCENA POJAZDÓW, MASZYN I URZĄDZEŃ  
 mgr inż. Henryk Małkowski  
 82-300 ELBLĄG ul. Łączności 3  
 tel./fax 55 262 59 34  
 REGON 170049359 NIP 578-001-68-86

DRPOL2802BAJ3395750XLEPM4X2A0432453494  
 NBRX891<2170818131<<<<<<0426003000000009

**RODZAJ POJAZDU**  
 SAMOCHÓD CIĘŻAROWY

**PRZEZNACZENIE**  
 ---

**ROK PROJEKCJI**  
 1993

**DOPUSZCZALNA ŁADUNKOWOŚĆ**  
 18500 kg

**NAPRĘŻENIE DOP. NACISK OSI**  
 115,00 kN

**NUMERY POWOZU**  
 AAA6320019

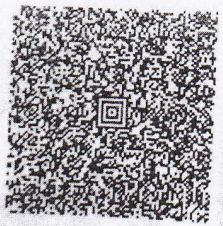

SERIA DR/BAJ 3395750

**C.1.1** ZARZĄD DRÓG POWIATOWYCH W BRANIEWIE  
**C.1.2** 170818131  
**C.1.3** 14-500 BRANIEWO KRÓLEWIECKA 55

**C.2.1** ZARZĄD DRÓG POWIATOWYCH W BRANIEWIE  
**C.2.2** 170818131  
**C.2.3** 14-500 BRANIEWO KRÓLEWIECKA 55

**C**

**F.1** 18000 kg | **F.2** 18000 kg | **F.3** 40000 kg

**G** 7500 kg | **J** ---

**K** ---

**L** 2 | **O.1** 22000 kg | **O.2** 750 kg

**P.1** 8476,00 cm³ | **P.2** 185,00 kW

**P.3** D | **Q** ---

**S.1** 2 | **S.2** ---

SERIA DR/BAJ 3395750

**PL** WSPÓLNOTA EUROPEJSKA  
 RZECZPOSPOLITA POLSKA  
 Dowód Rejestracyjny

PERMISO DE CIRCULACION OSVEDICENI O REGISTRACI REGISTRACION AUTOMOBILISTAS  
 ZULASSUNG OSCHENICUNG REGISTRIERUNGSPASSPORT FORSCHUNGSPASSPORT  
 REGISTRATION CERTIFICATE CERTIFICATE D'IMMATRICOLAZIONE AUTOMOBILISTICO  
 CERTIFICADO DE MATRICULA REGISTRACION APPLICACION REGISTRACION AUTOMOBILISTICO  
 REGISTRO INTODISTRI CERTIFICATE TA REGISTRACIUNE ASINUTUL REGISTRACIUNE  
 OSVEDICENI O EVIDENCI PROMETNI DOVOLJENJE DOKOLJENJE DOKOLJENJE  
 REGISTRING BEVISET CARIA DI CIRCULAZIONE

**STAROSTA BRANIEWSKI**  
 PL. PIŁSUDSKIEGO 2  
 14-500 BRANIEWO

**ORGAN WYDAJĄCY**  
**A** NBR X891

**D.1** SCANIA  
**D.2** ---  
**D.3** 93 M

**D** NBR X891

**E** XLEPM4X2A04324534

**B** 01.04.1993 | 16.09.2013 | **H** ---

SERIA DR/BAJ 3395750

**»AUTO EKSPERT«**  
 RZECZOZNAWSTWO TECHNICZNE SAMOCHODOWEJ  
 WYCENA POJAZDÓW, MASZYN I URZĄDZEŃ  
 mgr inż. Henryk Małkowski  
 82-300 ELBLĄG ul. Łączności 3  
 tel./fax 58 232 59 34  
 REGON 170049359 NIP 578-001-68-86

TERMIN BADANIA TECHNICZNEGO 12.09.2014 SKP NBR/005 16.09.2014 DATA PODPIS	TERMIN BADANIA TECHNICZNEGO 23 WRZ. 2015 SKP NBR/005 NBR/D/0012 23 WRZ. 2015 DATA PODPIS
TERMIN BADANIA TECHNICZNEGO 24 WRZ. 2016 SKP NBR/005 NBR/D/0012 24 WRZ. 2015 DATA PODPIS	TERMIN BADANIA TECHNICZNEGO 22 WRZ. 2017 SKP NBR/005 NBR/D/0013 22 WRZ. 2016 DATA PODPIS
TERMIN BADANIA TECHNICZNEGO 20.10.10 SKP NBR/005 NBR/D/0010 20.10.10 DATA PODPIS	TERMIN BADANIA TECHNICZNEGO 10 PAZ. 2019 SKP NBR/005 NBR/D/0012 08 PAZ. 2018 DATA PODPIS

**AKTUALNE LIZENCJE**  
 ---PIERWSZA REJESTRACJA  
 W KRAJU 2006-06-14---  
 ---NL/AAB5269870---  
 ---13.09.2013---

**WŹRNIK TABLICY REJESTRACYJNEJ/  
 DUPLICATE OF REGISTRATION PLATE**  
 1 szt. zniszczona  
 Braniewo 17.11.2015

A - numer rejestracyjny pojazdu, B - data pierwszej rejestracji pojazdu, C - dane posiadacza pojazdu / właściciela pojazdu, D - dane pojazdu, E - numer identyfikacyjny pojazdu, F1 - maksymalna masa całkowita, G - masa własna, H - okres ważności dowodu, I - data ważności dowodu rejestracyjnego, K - numer świadectwa homologacji typu pojazdu, M1, M2, P3 - dane silnika, Q - stosunek mocy do ciężaru (w kW/kg), S1, S2 - liczba miejsc siedzących w pojazdzie, E4, F3 - dopuszczalna masa całkowita pojazdu / zespołu pojazdów (w kilogramach), L - liczba osi, O1, O2 - maksymalna masa całkowita przyczepy - białej / czerw. / bez hamulca.

Właściciel pojazdu jest zobowiązany zgłosić w ciągu 14 dni od dnia, w którym wydał dowód rejestracyjny, wszelkie zmiany danych zawartych w dowodzie rejestracyjnym pojazdu.